Die Body-Kollektion

Klinische Studien ergaben, dass Endors Body-Kollektion, die auf den patentierten hyaluronsäurebeschichteten Goldnanopartikeln basiert, Cellulite sichtbar verbessert, die Straffheit der Haut erhöht und den Umfang von Oberschenkel, Bauch und Armen reduziert.

Vorstellung

Die Body-Kollektion besteht aus der Anti-Cellulite-Creme, der Schlankheits- und Straffungs-Creme und der Creme für Nacken und Brust. Alle Produkte enthalten hyaluronsäure-beschichtete Goldnanopartikel, die die Haut mit hervorragender sichtbarer Wirkung kräftigen können. Jedes Produkt enthält spezielle, hochentwickelte Wirkstoffe für jedes Bedürfnis und jede Körperzone.

Biopsien

In einer klinischen Studie wurde nachgewiesen, dass Hyaluronsäure mit Goldnanopartikeln die Haut durch eine Erhöhung der körpereigenen Produktion von Kollagen, Elastin und Hyaluronsäure stärkt. Dieser Effekt ist die Grundlage für die Funktionsweise der Produkte in der Kollektion, wie durch Biopsien nachgewiesen wurde.

Anfärbung der extrazellulären Matrix mit Haematoxylin / Eosin.

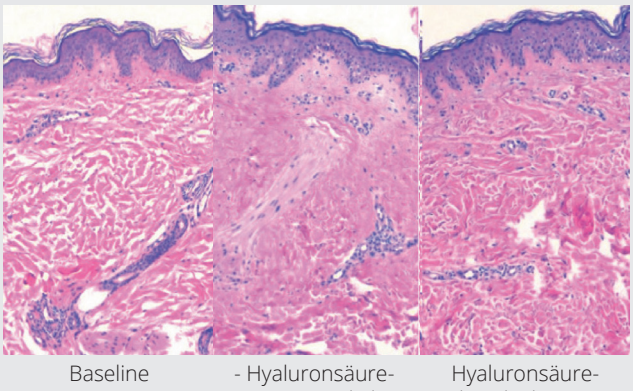

Baseline | - Hyaluronsäure-Nanopartikel (28 Tage) | Hyaluronsäure-beschichtetes Placebo ohne Nanopartikel (28 Tage)

Anti-Cellulite-Creme

Ein neuer Wirkungsmechanismus: Die hohe Fähigkeit von hyaluronsäurebeschichteten Nanopartikeln, die Haut zu stärken, macht sie widerstandsfähiger gegen Deformationen, die durch Cellulite verursacht werden. Ein Straffungseffekt verringert das Auftreten von Orangenhaut.

Klinische Ergebnisse*

Die doppelblinde klinische Studie wurde an 23 Freiwilligen über einen Zeitraum von 28 Tagen bei täglicher Anwendung durchgeführt. Die Kontrollgruppe verwendete nur Hyaluronsäure, dies wurde mit denselben mit Hyaluronsäure beschichteten Nanopartikeln verglichen. Die Ergebnisse zeigen, dass keine Auswirkung auf das Erscheinungsbild der Cellulite festzustellen ist, wenn die Einwirkung auf die Haut nicht intensiv genug ist.

Baseline

Nanopartikel (28 Tage)

31%
Abnahme des Cellulitevolumens
durchschnittlich (Placebo < 1 %)

22%
Reduktion in Bereichen mit Cellulite
Durchschnittlich (Anpassungseffekt) (Placebo < 1 %)

17%
Reduktion des Pockennarbendurchmessers
durchschnittlich (Placebo < 1 %)

7%
Linderung rauer Haut
durchschnittlich (Placebo < 1 %)

Schlankheits- und Straffungscreme

Diese reduzierende Creme enthält mit Hyaluronsäure beschichtete Nanopartikel, die eine sehr kräftigende Wirkung und eine hohe Konzentration eines aktiven Meereswirkstoffs ergeben, der mit Biotechnologie entwickelt wurde. Dieser wirkt auf die Adipozyten ein, und erzielt so eine sichtbare schlankmachende Wirkung an Oberschenkel, Bauch und Armen.

Klinische Ergebnisse*

Sichtbare Ergebnisse wurden nach 28 Tagen festgestellt,
nach 56 Tagen trat eine wesentliche Besserung ein.

Unterleib

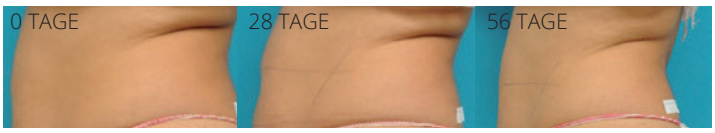

Oberschenkel

Arme

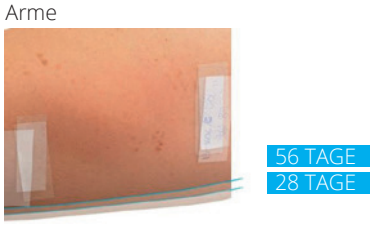

-19,2%
Reduktion der suprailiakalen Hautfalte am Bauch

-1,6 cm
Durchschnittliche Verringerung des Bauchumfangs

-0,9 cm
Durchschnittliche Reduzierung des Oberschenkelumfangs

-0,6cm
Durchschnittliche Reduzierung des Armdurchmessers

Hals- und Dekolletécreme

Diese Creme wurde speziell für Hals und Brust entwickelt, um die Haut zu stärken, das Erscheinungsbild von Falten auf der Brust zu verbessern, zu pflegen und vor Sonneneinstrahlung mit einem LSF von 25 zu schützen.
Eine in hohem Maß kräftigende Wirkung ist notwendig, um das Aufkommen von Hautlappen im Halsbereich zu verbessern, was wir mit einer hohen Konzentration von hyaluronsäurebeschichteten Goldnanopartikeln erreichen.

* Die Untersuchungen wurden von Instituto de Fotomedicina/ Centro Médico Teknon, Barcelona. Spainien durchgeführt

Endor Technologies betreibt nanomedizinische Forschung, um neue dermatologische Technologien zu entwickeln, mit denen Patienten eine gesunde Haut mit einem jugendlicheren Aussehen erhalten.

Vorteile für Patienten

Die Endor-Body-Kollektion nutzt fortschrittliche Nanotechnologie-forschung und klinische Tests, um sichtbare Verbesserungen bei Cellulite und schlaffer Haut an Hals und Brust zu erzielen und den Umfang von Oberschenkel, Bauch und Armen zu reduzieren.

Frei von schädlichen Substanzen

Alle unsere Produkte sind frei von Parabenen, empfindliche Reaktionen auslösenden Konservierungsstoffen, Farbstoffen, Emulgatoren und aggressiven Tensiden, Pestiziden, erbgutverändernden oder fortpflanzungsgefährdenden Substanzen, Alkoholen, die die Haut reizen können, Sulfaten, Formaldehyd, Nitrosaminen, Phenolen, butyliertem Hydroxytoluol, butyliertem Hydroxyanisol, Isothiazolinon etc. Keines unserer Produkte wurde in Tierversuchen getestet.

Palette von Körperpflegeprodukten

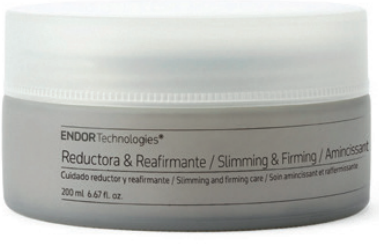

Anti-Cellulite-Creme

- Reduziert sichtbar das Auftreten von Cellulite.
- Hohe Konzentration von Sheabutter, um die Haut tief zu nähren. Sie kann das ganze Jahr über verwendet werden, um die Wirksamkeit zu steigern.
- Für alle Hauttypen geeignet.

Schlankheits- & Straffungscreme

- Reduziert sichtbar die Größe von Oberschenkeln, Bauch und Armen. Steigert die Straffheit der Haut.
- Hohe Konzentration von Sheabutter, um die Haut tief zu nähren. Sie kann das ganze Jahr über verwendet werden, um ihre Wirksamkeit zu steigern.
- Für alle Hauttypen geeignet.

Hals- und Dekolleté-Creme

- Verbessert die Straffheit der Haut an Hals und Brust. Reduziert sichtbar Falten.
- Verleiht der Haut Nährstoffe und Geschmeidigkeit.
- LSF 25.
- Für alle Hauttypen geeignet.

Über EndorTechnologies: EndorTechnologies wurde 2007 gegründet, es ist ein Biotech-Unternehmen, das sich der medizinischen Forschung in der Onkologie und Dermatologie widmet. Weitere Informationen finden Sie auf unserer Website: www.endortechnologies.com
EndorTechnologies S.L.Parque Científico de Barcelona.Edificio Helix.Baldiri Reixac 15, 08028 Barcelona (Spanien) T: +34 -934- 020 468